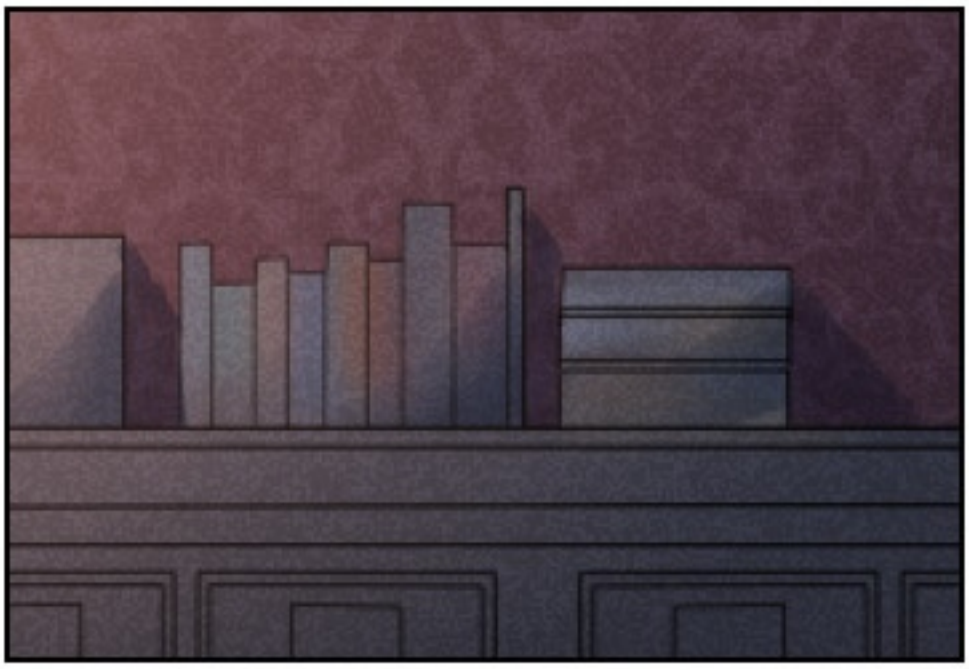

GELAP...

DAN

BERDEBU...

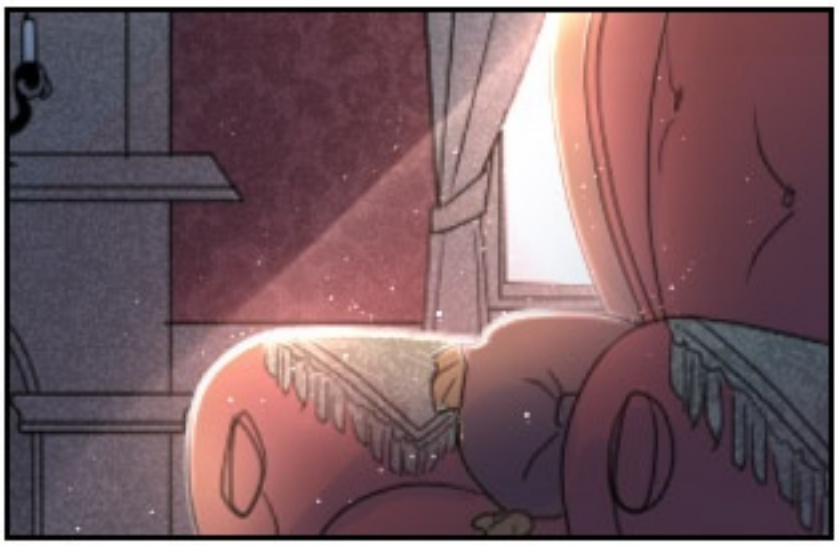

TAP_

RUMAHNYA
LANGSUNG
DITINGGAL
BEGITU SAJA

WAAH..!

DI DALAMNYA BERBEDA YA...

KUPIKIR BAKALAN KAYA RUMAH-RUMAH HOROR GITU, TAPI TERNYATA MANIS

..HM...

TERNYATA KAK SHEEILA JUGA SUKA HAL-HAL BEGINIAN YA... GIRLS WILL BE GIRLS

OMANYA RAILO ITU HALF-BRITISH KAK...!

DAN IBUNYA EMANG SUKA BARANG-BARANG ANTIK ERA VICTORIA DAN FURNITUR KLASIK

HOO..

AYO MASUK!
EH- INI RUMAH ORANG LHO!
RUMAH RAILO KAK!
DASAR BANDEL!
GAK BANDEL GAK SERU!!

H- HEY!

JADI..

HARI INI KAKAK MAU TAU TENTANG APA?

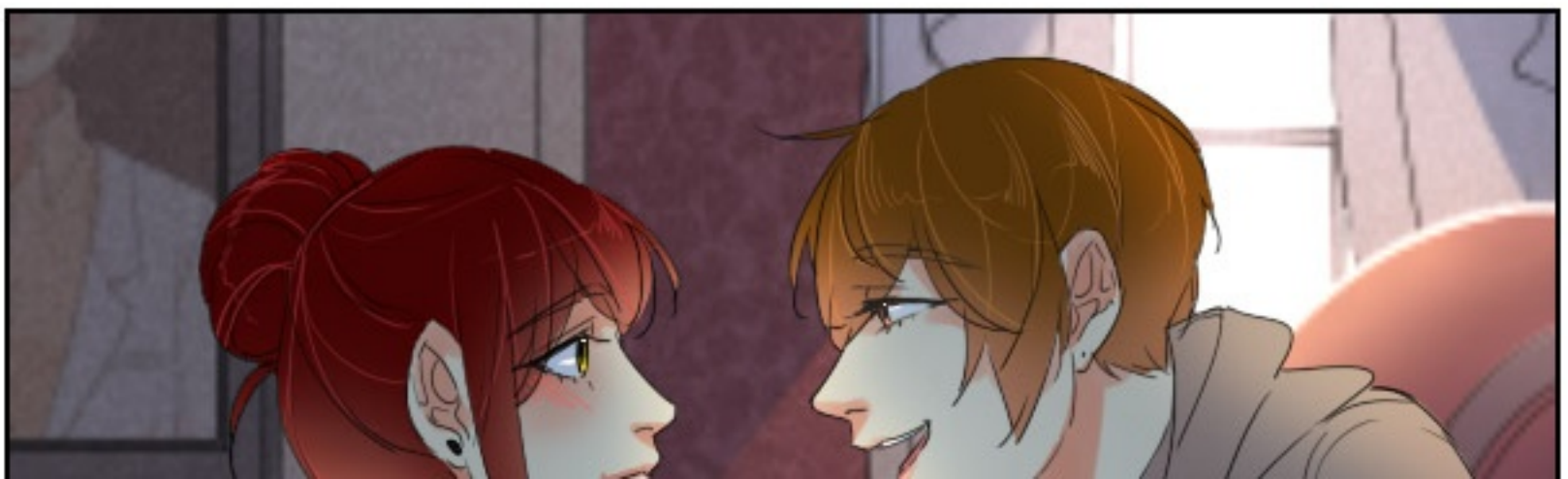

DEG-

.....!

BLUSH-

.....!!

J- JANGAN NGOMONG KAYAK GITU DONG!

M-MALU

TAU!

.....

MANISNYA....

LIHAT SINI...!

.....

GILA...

AKU TAU DIA SUKA IKUT BERBAGAI MACAM LOMBA, TAPI AKU GAK NYANGKA TERNYATA PIALA-NYA SEBANYAK INI...

YAP.

KALO GAK SALAH, DULU DIA CERITA JUMLAH PIALANYA SEKITAR 42...

YANG DISINI BELUM TERMASUK YANG DI KAMARNYA=

OH MY GOD...

SERAKAH BANGET YA...

ITU...

Episode 16 - Kamar

ITU....

AYAHNYA JUGA...

TERLIHAT BEGITU GAGAH BIJAKSANA...

.....

"GAGAH" YA... BENAR SEKALI...

SRUUUNG

DULU BELIAU MEMANG BEGITU GAGAH...

....TAPI...

SEMUANYA BERUBAH BEGITU CEPAT...

SEMENJAK AYAHNYA RAILO MENGALAMI KECELAKAAN...

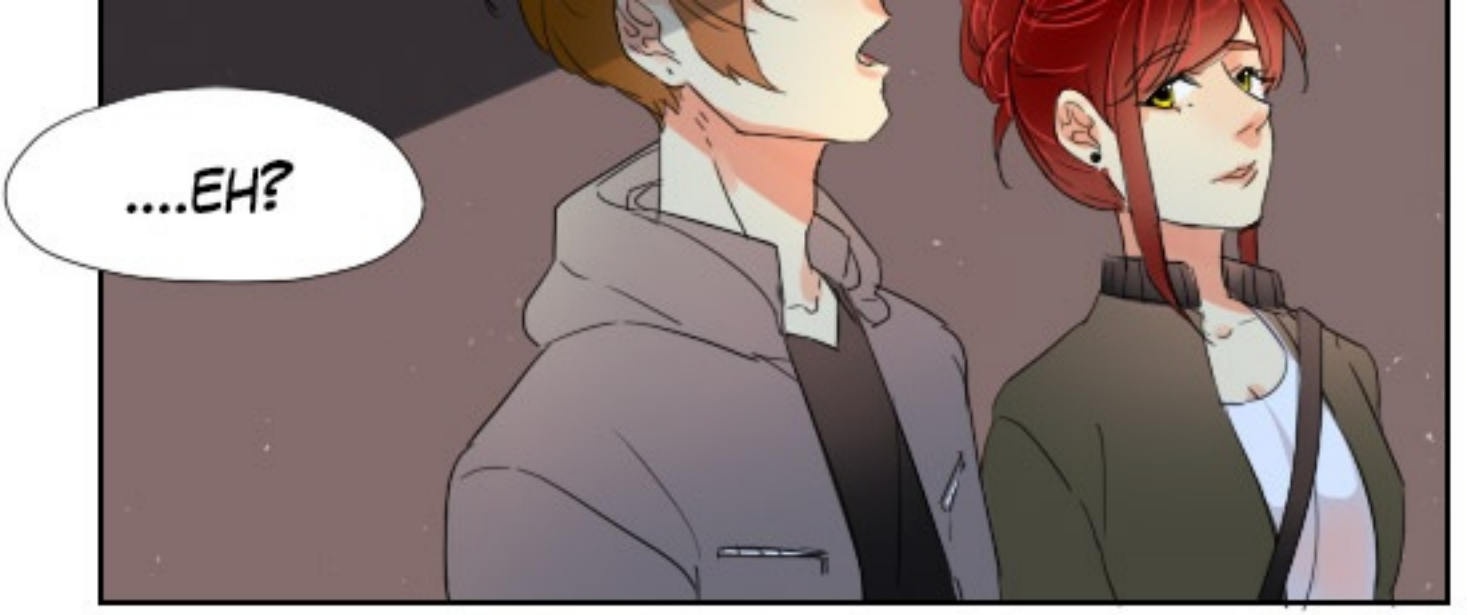

KECELAKAAN...?

KECEPLOSAN....!

ERM....

LEBIH TEPATNYA...

BISNIS AYAHNYA YANG MENGALAMI 'KECELAKAAN'...

.....!

NG....

MAAF KAK, AKU NGGAK BERANI CERITA TENTANG INI...

AKU NGGAK MAU MELANGKAHI 'PRIVASI' MASA LALUNYA...

EH- IYA...! GAK 'PAPA, AKU NGERTI KOK!

....TAPI...

AKU BELUM PERNAH MELIHAT ORANGTUANYA YA...

AYAHNYA....

A-AH- OKE, SUDAHLAH!

AKU NGERTI! KALAU MENURUTMU AKU GAK PANTAS MENDENGARNYA, GAK USAH DICERITAIN, OK?
TERNYATA RESPECT REIHAN TERHADAP PRIVASI ORANG ITU BAIK YA...

KALO GITU....

KAKAK MAU LIHAT KAMARNYA????

WE HE HE HE

HAHA.

KUTARIK LAGI KATA-KATAKU YANG BARUSAN!

BUKANNYA ITU JUGA TERMASUK HAL PRIBADI YA?

KALO BARANG-BARANG SIH GAPAPA, TOH DIA JUGA SERING 'NGOPREK' BARANG-BARANG MILIKKU!

EH-HE??

SAMPAI DULU PUN DIA PERNAH 'MEMINJAMKAN' BARANGKU KE CEWEK-CEWEK KELAS-!

HAN-

...KITA NGOMONGIN RAILO YANG SAMA KAN?

HUH SABAR...

...TERNYATA RAILO ITU...

KAOS FAVORITKU PERNAH KETEMU DI LEMARI KELAS DULU...

UNTUNG BUKAN BOXER ATAU BARANG YANG ANEH-ANEH!

HANTU BISA BERSIN?!

DAN KENAPA AKU BERSIN!?

JADI YAAAA, INI BISA DIHITUNG SEBAGAI BALAS DENDAM KECIL UNTUKKU...

HEE...

HO HO HUO HO

KAYAKNYA KALIAN BERDUA SATU SPECIES YA

KAMARNYA ADA
DI LANTAI DUA KAK...

AYO-!

MM...

KAMARNYA
DIKUNCI GAK??

DIA GAK PERNAH NGUNCI KAMARNYA, KARENA GAK ADA ORANG DI RUMAH-NYA KAK...

DARI DULU OMA LEBIH SERING MENGHABISKAN WAKTU DI RS, KETIMBANG DI RUMAH...

WELCOME TO....

.....!!!

KAPAL PECAH!!

BERANTAKAN BANGET!!!

DU---

--DUM!!

.....

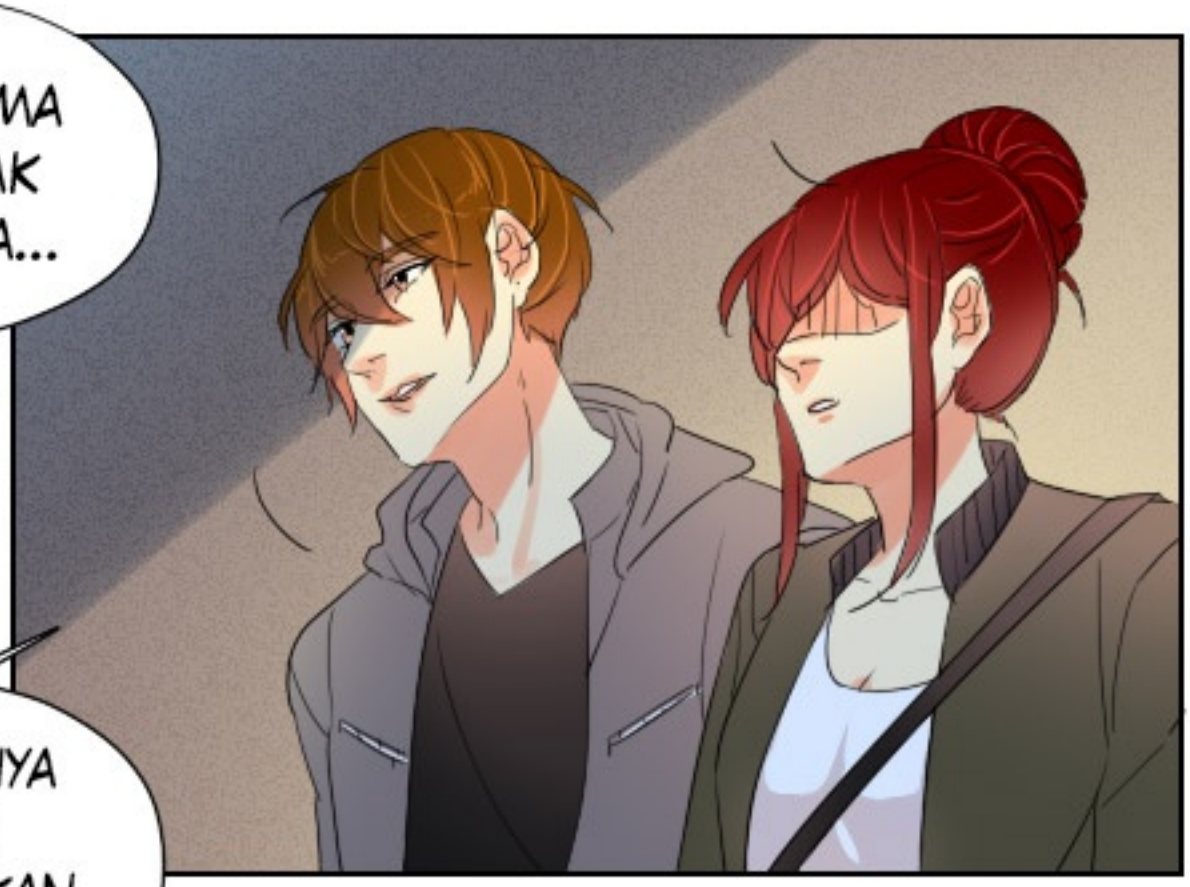

BERARTI OMA EMANG GAK PULANG YA...

BARANGNYA MASIH BERANTAKAN GINI...

TAPI YAH...

SET-

MAU SEBERANTAKAN APAPUN, DIA TETAP RAPIH KALO NARUH BUKUNYA...

LIHAT, MEJA BELAJARNYA KINCLONG GINI...!

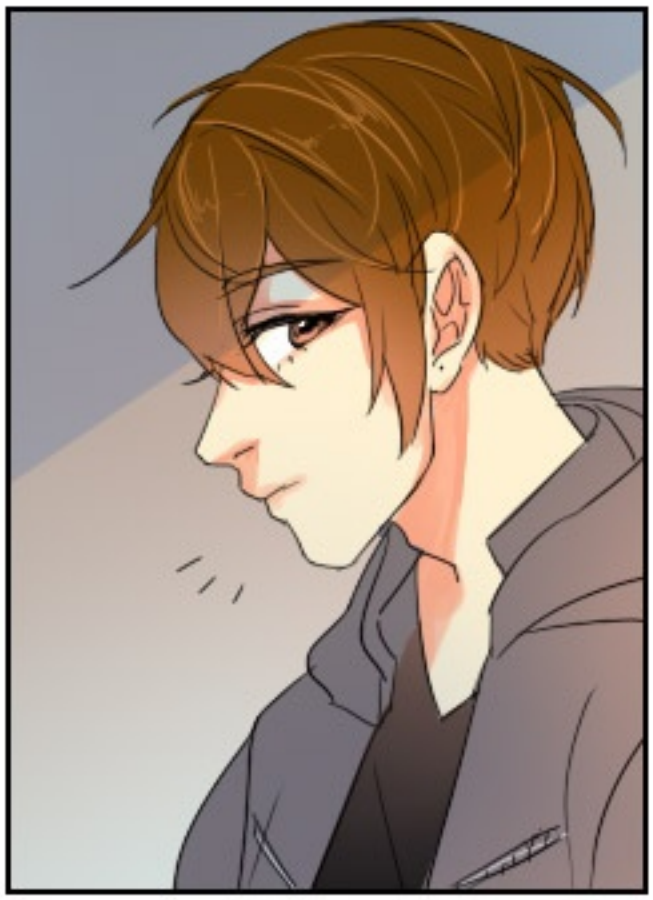

SEBELUM LANJUT

NGOMONG LAGI, MENDING KAMU BANTUIN AKU BERES-BERES DULU SINIIIH!!

HEE...

MAGER AH...

KALO UDAH RAPIH KAN LEBIH ENAK NGOBROLNYA!

AH-! TUNGGU!!

INI BAJU BERSIH ATAU BAJU KOTOR!!?

HAHA KEDUANYA!!

GOOD LUCK!

WAAA-!!

D- DASAR COWOK!!

YHA- GAK SEMUA COWOK KAK! RAILO ITU 'WORKAHOLIC', TAPI DIA MALES BEBENAH

HAHA HA!

UUUGH- RAILO KAMU MELUPAKAN BERSIH ITU PANGKAL

SEHAT!

SRAT—

SSK

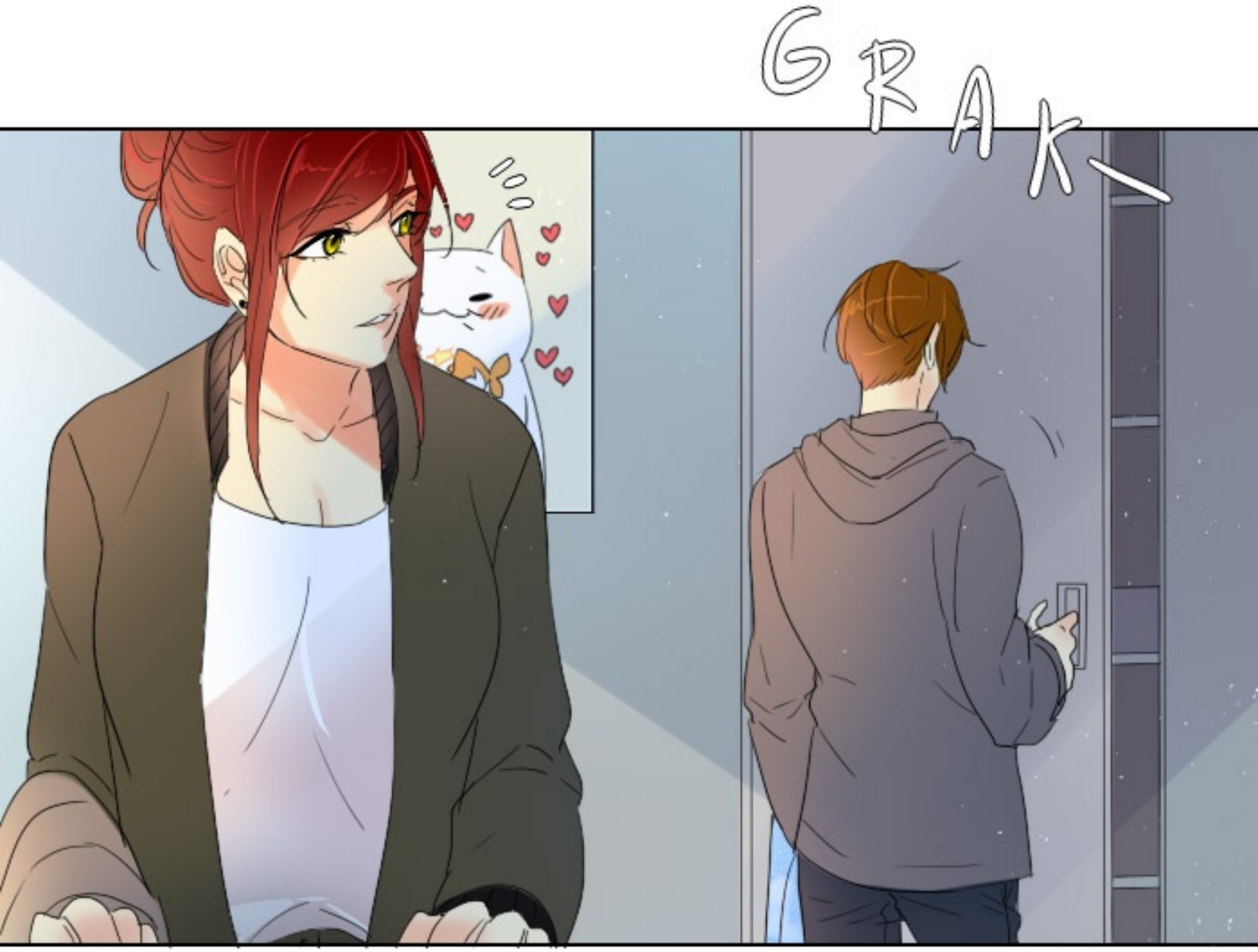
GRAK

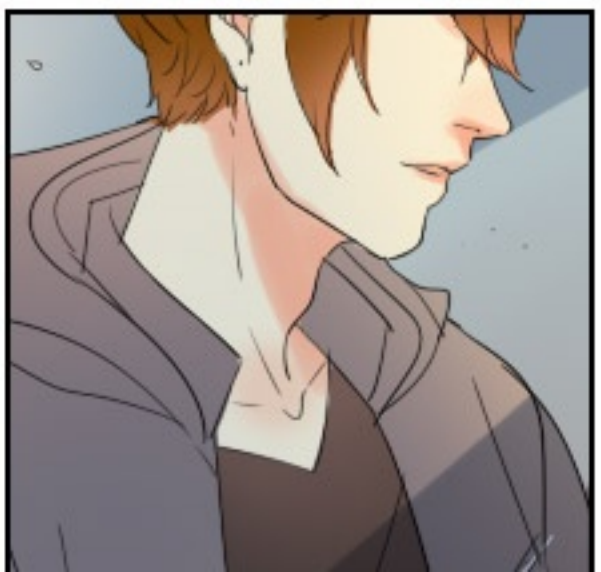

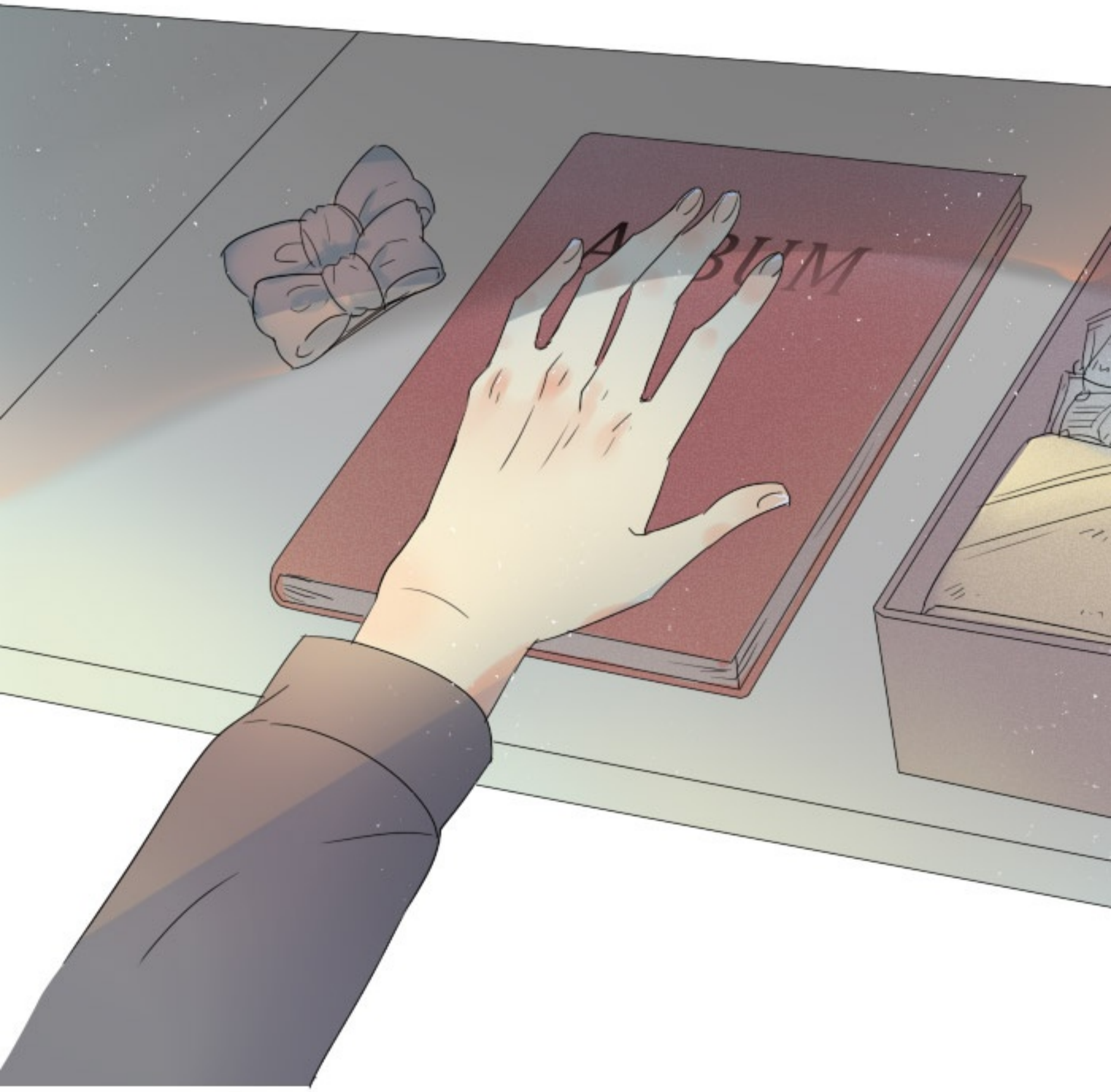
АЛЬБОМ

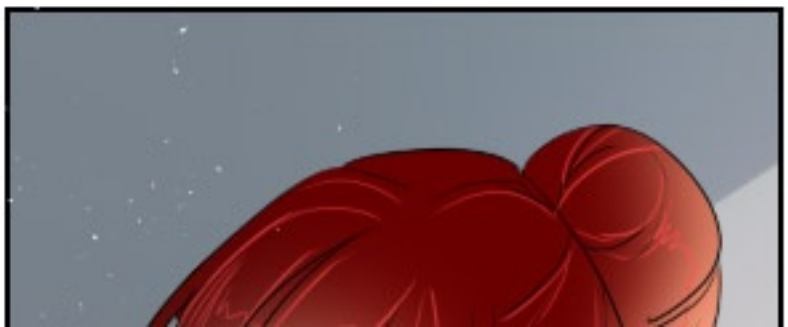

.....?

HAN....?

to be continued...